

榮譽榜

信託業務總手續費收入 營業單位排行榜

112年
9月



- | | | |
|-----|--------|-------|
| 第一名 | 鳳山分行 | (南 區) |
| 第二名 | 士林分行 | (北一區) |
| 第三名 | 新林口分行 | (北二區) |
| 第四名 | 清水分行 | (中 區) |
| 第五名 | 中山北路分行 | (北二區) |

國內外基金(含外國有價證券) 申購手續費收入 營業單位排行榜

112年
9月



- | | | |
|-----|----------|-------|
| 第一名 | 士林分行 | (北一區) |
| 第二名 | 新林口分行 | (北二區) |
| 第三名 | 和美分行 | (中 區) |
| 第四名 | 新竹科學園區分行 | (北二區) |
| 第五名 | 新莊分行 | (北二區) |

~今日彰銀以您為榮 明日您以彰銀為榮~

國內外基金(含外國有價證券) 申購手續費收入 名人榜

112年
9月

- 
- | | | |
|-----|-------|----------|
| 第一名 | 新林口分行 | 周美娟(北二區) |
| 第二名 | 和美分行 | 張宥鈴(中區) |
| 第三名 | 士林分行 | 陳怡靜(北一區) |
| 第四名 | 新莊分行 | 林琬儀(北二區) |
| 第五名 | 太平分行 | 簡秀珍(中區) |

其他信託業務手續費收入 營業單位排行榜

112年
9月

- 
- | | | |
|-----|--------|-------|
| 第一名 | 鳳山分行 | (南區) |
| 第二名 | 清水分行 | (中區) |
| 第三名 | 中山北路分行 | (北二區) |
| 第四名 | 中壢分行 | (北二區) |
| 第五名 | 民生分行 | (北一區) |

*其他信託業務手續費收入不含基金及外國有價證券銷售。

~今日彰銀以您為榮 明日您以彰銀為榮~

**信託業務總手續費收入
營業單位排行榜**

112年
10月

第一名	彰化分行	(中區)
第二名	敦化分行	(北一區)
第三名	吉林分行	(北二區)
第四名	竹南分行	(中區)
第五名	中山北路分行	(北二區)

**國內外基金(含外國有價證券)
申購手續費收入
營業單位排行榜**

112年
10月

第一名	彰化分行	(中區)
第二名	三峽分行	(北二區)
第三名	敦化分行	(北一區)
第四名	雙園分行	(北一區)
第五名	新竹分行	(北二區)

~今日彰銀以您為榮 明日您以彰銀為榮~

國內外基金(含外國有價證券) 申購手續費收入 名人榜

112年
10月

- 
- | | | |
|-----|-------|----------|
| 第一名 | 彰化分行 | 張孟惠(中區) |
| 第二名 | 三峽分行 | 劉美秀(北二區) |
| 第三名 | 新林口分行 | 周美娟(北二區) |
| 第四名 | 路竹分行 | 王思懿(南區) |
| 第五名 | 泰山分行 | 林書賢(北二區) |

其他信託業務手續費收入 營業單位排行榜

112年
10月

- 
- | | | |
|-----|----------|-------|
| 第一名 | 吉林分行 | (北二區) |
| 第二名 | 竹南分行 | (中區) |
| 第三名 | 敦化分行 | (北一區) |
| 第四名 | 和平分行 | (北一區) |
| 第五名 | 台北世貿中心分行 | (北一區) |

*其他信託業務手續費收入不含基金及外國有價證券銷售。

~今日彰銀以您為榮 明日您以彰銀為榮~



個人傷害險計績件數

營業單位排行榜

第一名 高雄分行
第二名 思源分行
第三名 彰化分行

個人排行榜

第一名 大發分行	林婉瑜
第二名 思源分行	鄭雯珊
第三名 竹北分行	蘇鈺倫

統計期間：112/07/01-112/09/30

112年
9月



汽機車險實收保費

營業單位排行榜

第一名 埔心分行
第二名 台南分行
第三名 二林分行

個人排行榜

第一名 北新竹分行	陳宇亮
第二名 萬華分行	武友梅
第三名 二林分行	許秋雯

統計期間：112/07/01-112/09/30

112年
9月



工商險計績佣金

營業單位排行榜

第一名 清水分行
第二名 花蓮分行
第三名 苗栗分行

個人排行榜

第一名 花蓮分行	陳建興
第二名 苗栗分行	黃凱麟
第三名 大肚分行	陳品臻

統計期間：112/07/01-112/09/30

112年
9月



健康險新件計績件數

營業單位排行榜

112年
9月

第一名 高雄分行
第二名 新竹科學園區分行
第三名 西台南分行

個人排行榜

第一名 彰化分行 黃珍綾
第二名 竹北分行 蘇鈺倫
第三名 北港分行 劉承禹

統計期間：112/07/01-112/09/30



房貸壽險計績保費

營業單位排行榜

112年
9月

第一名 北台中分行
第二名 北台南分行
第三名 南屯分行

個人排行榜

第一名 北台中分行 廖偉岑
第二名 南屯分行 嚴君婷
第三名 桃園分行 蘇敬婷

統計期間：112/07/01-112/09/30



個人傷害險計績件數

營業單位排行榜

第一名 思源分行
第二名 高雄分行
第三名 新莊分行

個人排行榜

第一名 南台中分行	陳美慧
第二名 城東分行	蔡季蓁
第三名 永春分行	陳純香

統計期間：112/07/01-112/10/31

112年
10月



汽機車險實收保費

營業單位排行榜

第一名 北新竹分行
第二名 中山北路分行
第三名 台南分行

個人排行榜

第一名 北新竹分行	陳宇亮
第二名 二林分行	許秋雯
第三名 萬華分行	武友梅

統計期間：112/07/01-112/10/31

112年
10月



工商險計績佣金

營業單位排行榜

第一名 花蓮分行
第二名 清水分行
第三名 苗栗分行

個人排行榜

第一名 花蓮分行	陳建興
第二名 苗栗分行	黃凱麟
第三名 東高雄分行	吳昆成

統計期間：112/07/01-112/10/31

112年
10月



健康險新件計績件數

112年 10月

營業單位排行榜

- 第一名 新竹科學園區分行
- 第二名 西台南分行
- 第三名 思源分行

個人排行榜

第一名 南崁分行	秦本德
第二名 營業部	黃雅汶
第三名 竹北分行	蘇鈺倫

統計期間：112/07/01-112/10/31



房貸壽險計績保費

112年 10月

營業單位排行榜

- 第一名 北台中分行
- 第二名 北台南分行
- 第三名 南屯分行

個人排行榜

第一名 北台中分行	廖偉岑
第二名 基隆分行	黃泰鈞
第三名 南屯分行	嚴君婷

統計期間：112/07/01-112/10/31

績效排行榜

112年1~10月底區營運處暨營業單位 經營績效考核得分

分組排名	組別	區營運處	分行代號	單位名稱	盈餘得分	各項預算營運量得分	綜合業務推展得分	資產品質得分	累計至本月總得分
各指標滿分					612.88	333.33	108.33	(40.00)	0.00
1	A	中區	6006	彰化分行	606.56	284.21	79.36	-4.72	965.41
2		南區	6426	西台南分行	596.46	276.32	73.43	-1.43	944.78
3		南區	6513	岡山分行	601.86	248.72	79.54	-3.39	926.73
4		北二區	9318	埔心分行	574.26	250.27	95.94	-1.25	919.22
5		北二區	9689	林口分行	593.25	245.06	73.36	-1.03	910.64
6		北一區	5130	大安分行	611.05	218.13	65.42	-11.00	883.60
7		南區	6402	台南分行	565.17	241.29	72.32	-1.08	877.70
8		北一區	5210	信義分行	578.41	223.62	76.33	-1.18	877.18
9		北二區	5758	新竹科學園區分行	559.74	236.22	76.80	-0.61	872.15
10		北一區	5272	敦化分行	558.98	259.49	53.96	-0.29	872.14
1	B	北二區	5727	新竹分行	604.63	288.90	90.13	-1.16	982.50
2		南區	9561	北台南分行	586.86	276.29	89.92	-3.12	949.95
3		中區	4028	北屯分行	595.41	281.63	63.98	-4.01	937.01
4		中區	5838	豐原分行	593.20	259.24	84.58	-1.33	935.69
5		北二區	5550	新莊分行	583.30	253.45	88.42	-2.16	923.01
6		中區	4011	南台中分行	561.04	281.13	76.05	-3.47	914.75
7		南區	8126	七賢分行	589.89	262.31	63.28	-1.06	914.42
8		中區	6020	員林分行	601.79	226.96	75.15	-2.81	901.09
9		北二區	5574	板橋分行	591.17	226.69	74.71	-1.01	891.56
10		北二區	5567	樹林分行	590.51	233.60	69.99	-2.91	891.19
1	C	中區	5963	大肚分行	603.51	266.58	68.71	-1.99	936.81
2		中區	9818	中港分行	587.28	251.53	74.43	-1.91	911.33
3		北二區	5581	三峽分行	554.18	275.36	69.34	-1.41	897.47
4		中區	5807	苑裡分行	589.56	229.72	80.18	-2.03	897.43
5		北一區	5241	西松分行	595.21	257.61	37.83	-0.40	890.25
6		北二區	5505	三重埔分行	546.10	260.68	80.63	-1.18	886.23
7		南區	9349	大發分行	529.28	251.71	96.60	-2.31	875.28
8		北二區	9356	東林口分行	571.81	219.24	66.41	-2.78	854.68
9		北二區	9641	三和路分行	560.71	229.22	59.09	-1.55	847.47
10		南區	8140	東高雄分行	582.34	210.10	53.68	-0.76	845.36
1	D	中區	4042	南屯分行	608.25	266.16	67.04	-3.58	937.87
2		北一區	5067	大同分行	588.60	241.46	77.55	-1.55	906.06
3		南區	8300	屏東分行	584.61	248.97	64.83	-2.66	895.75
4		南區	6457	安南分行	562.86	262.08	73.81	-5.28	893.47
5		中區	6037	溪湖分行	587.95	231.25	75.55	-1.77	892.98
6		中區	5918	南投分行	584.23	229.62	77.84	-1.77	889.92
7		南區	8237	大順分行	556.26	264.08	61.63	-4.35	877.62
8		北一區	9790	西內湖分行	581.10	247.73	50.26	-5.11	873.98
9		中區	2200	營業部	564.53	245.16	66.88	-3.37	873.20
10		北一區	5685	淡水分行	574.99	223.68	75.36	-1.11	872.92

112年1~10月底區營運處暨營業單位 經營績效考核得分

分組排名	組別	區營運處	分行代號	單位名稱	盈餘得分	各項預算營運量得分	綜合業務推展得分	資產品質得分	累計至本月總得分
各指標滿分					612.88	333.33	108.33	(40.00)	0.00
1	E	南區	8213	新興分行	579.60	264.66	82.88	-0.97	926.17
2		南區	6440	南台南分行	574.76	253.11	67.58	-2.43	893.02
3		中區	6044	北斗分行	587.62	236.55	67.58	-0.32	891.43
4		南區	6228	東嘉義分行	599.72	235.13	48.72	-2.50	881.07
5		北二區	9290	北桃園分行	563.50	228.75	78.67	-4.39	866.53
6		中區	6068	和美分行	555.62	236.99	67.75	-0.42	859.94
7		北二區	5772	八德分行	515.35	251.13	93.68	-4.04	856.12
8		中區	6100	斗六分行	563.99	216.89	73.66	-1.14	853.40
9		南區	6506	旗山分行	609.18	191.24	57.26	-6.04	851.64
10		北一區	5661	汐止分行	553.62	229.61	66.26	-1.70	847.79
1	F	南區	6266	歸仁分行	612.55	280.67	79.86	-2.37	970.71
2		中區	6131	北港分行	593.55	233.53	86.60	-1.18	912.50
3		南區	6204	大林分行	574.72	262.82	63.48	-2.59	898.43
4		中區	5901	草屯分行	599.68	209.11	73.26	-1.23	880.82
5		中區	6051	西螺分行	572.53	244.23	62.41	-4.33	874.84
6		北一區	5116	古亭分行	521.10	254.85	86.18	-0.61	861.52
7		中區	6117	斗南分行	582.02	225.81	55.96	-5.18	858.61
8		北一區	5314	中正分行	544.19	241.20	66.74	-0.77	851.36
9		北一區	8404	花蓮分行	556.08	231.45	51.74	-5.13	834.14
10		中區	6075	大里分行	517.13	236.20	75.35	-0.84	827.84
1	G	北二區	9363	新林口分行	588.18	258.90	52.50	-2.19	897.39
2		北一區	5074	承德分行	582.05	242.83	55.79	-2.89	877.78
3		南區	8206	九如路分行	532.89	288.42	64.67	-8.53	877.45
4		中區	6099	二林分行	561.84	220.81	83.55	-0.49	865.71
5		南區	9634	建興分行	531.20	271.41	62.44	-0.29	864.76
6		北一區	5029	萬華分行	541.54	260.64	56.11	-1.44	856.85
7		北一區	5369	新湖分行	501.08	261.29	63.26	-2.64	822.99
8		中區	5845	東勢分行	549.73	217.94	47.83	-3.20	812.30
9		北一區	4122	東基隆分行	523.18	236.36	50.24	-3.35	806.43
10		中區	5890	太平分行	522.46	206.58	74.36	-1.46	801.94

排名	CRC	盈餘	各項預算營運量	綜合業務推展	資產品質	累計至本月總得分
1	中區營運處	563.47	255.65	69.36	-17.34	871.14
2	南區營運處	534.60	256.33	69.16	-4.84	855.25
3	北二區營運處	506.38	253.77	66.34	-18.01	808.48



葉春女 女士

服務單位：光隆分行
入行日期：63.07.23
退休日期：112.09.01

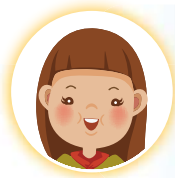

劉美君 女士

服務單位：建國分行
入行日期：75.01.31
退休日期：112.09.01



林阿令 女士

服務單位：授信管理處
入行日期：67.12.19
退休日期：112.09.01



楊月嬌 女士

服務單位：授信管理處
入行日期：63.07.19
退休日期：112.09.01



陳昭茹 女士

服務單位：內湖分行
入行日期：82.08.11
退休日期：112.09.01



張力新 先生

服務單位：內湖分行
入行日期：86.01.27
退休日期：112.09.01

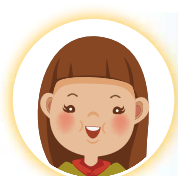

吳昭瑩 女士

服務單位：南區營運處分公司
入行日期：69.12.20
退休日期：112.09.01



陳柏樺 先生

服務單位：大甲分行
入行日期：87.03.02
退休日期：112.09.01



林雅玲 女士

服務單位：總行
入行日期：71.05.24
退休日期：112.10.01



陳慶仲 先生

服務單位：左營分行
入行日期：69.12.20
退休日期：112.10.01



高台誠 先生

服務單位：授信管理處
入行日期：68.07.09
退休日期：112.10.01



鄭佳幸 女士

服務單位：前鎮分行
入行日期：70.07.02
退休日期：112.10.01



陳珮菱 女士

服務單位：總務處
入行日期：71.04.02
退休日期：112.10.01



蘇意雯 女士

服務單位：中港分行
入行日期：80.03.26
退休日期：112.10.02



林宜倩 女士

服務單位：秘書處分公司
入行日期：92.04.11
退休日期：112.10.16



陳泳富 先生

服務單位：總務處
入行日期：79.09.17
退休日期：112.10.30